

Situación Cauze del río Pilcomayo

Altura Escala: 5.18 m

Fecha: 12/03/2024

Esmeralda - Marca Borrada

Referencias

Red Vial

- Nacional
- Departamental
- Provincial
- Terciaria

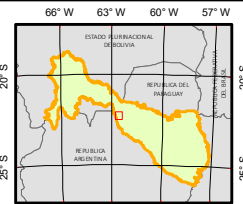

COMISIÓN TRINACIONAL PARA EL DESARROLLO  
DE LA CUENCA DEL RIO PILCOMAYO  
DIRECCIÓN EJECUTIVA